PRECIO: S/ 1.00

LÍBERO

TU FÚTBOL – TU PASIÓN

5 | 0

MA5ACRE CELESTE

SPORTING CRISTAL, con el esperado regreso de Yoshimar Yotún que anotó un gol, goleó a Sport Huancayo y sigue en la punta. Este martes visitará a Alianza en Matute. PÁGS. 4 y 5

¡LA "U" SACARÁ LA GARRA!

LA TABLA

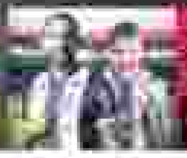

ALIANZA POR LA RECUPERACIÓN

Encuentra los mejores productos para tu hogar en tu kiosco favorito

Oster

Combo Gourmet Express

S/ 210

S/ 149

S/ 59

S/ 10

EL RANKING

EL SANO

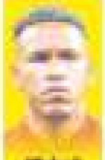

"Pulpo" Gallese
Es uno de los mejores en la MLS, pero no le dejan dar el gran salto.

EL FRIKI

"Pipo" Gorosito
Tiene que siga perdiendo en el Clausura y lo puedan sacar.

EL PICÓN

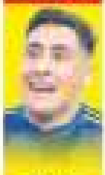

"Bestia" Merentiel
Asado por su cambio y pide la salida de Russo de Boca Juniors.

NO TE LO PIERDAS

ISAK CERCA DE LIVERPOOL

¡"Pantera" listo para brillar!

•La partida de **Luis Díaz** hace que **Liverpool** active el plan B en sus fichajes. **Alexander Isak** se encuentra muy cerca de cerrar su fichaje con los 'Reds' con un contrato millonario hasta el 2031. Solo faltan pocos detalles para hacerlo realidad. **¡Uy!**

SOYER JUGÓ CON GIL VICENTE

¡Y Bassco debutó en Portugal!

•En poco tiempo jugó su primer partido. **Bassco Soyer** jugó 45 minutos en la derrota de **Gil Vicente** 1-0 ante **Académico Viseu**. El ex jugador de **Alianza Lima** quiere enrumbarse rápido a la Liga de Portugal para ser un titular constante. **¡Buenena!**

ROMERO DIO EL GRAN SALTO

¡Ex Cristal jugará en Europa!

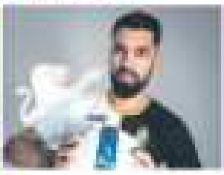

•**Franco Romero** dejó **Sporting Cristal** hace poco tiempo y encontró nuevo equipo. El defensa fue presentado como nuevo jugador de **SC Farense** que disputará la segunda división del torneo en Portugal con la idea de recobrar su nivel. **¡Ajá!**

TER STEGEN FUE OPERADO

¡Ahora te toca la recuperación!

•**Marc Ter Stegen** deberá tener paciencia para regresar. El arquero del **Barcelona** fue operado de los problemas lumbares que presentaba. Ahora deberá aguardar los tres meses de recuperación para retomar al arco de los azulgranas. **¡Vamos!**

SE DEFINIÓ FECHA PARA EL SORTEO DEL MUNDIAL

¡CUENTA REGRESIVA!

•La **FIFA** anunció oficialmente que el próximo viernes 5 de diciembre del 2025 en la icónica **Arena Sphere de Las Vegas, Nevada, Estados Unidos**, se realizará el sorteo de la próxima Copa del Mundo 2026. Cabe indicar que si bien Las Vegas no albergará ningún juego en el **Mundial**, la **FIFA** la eligió como sede de este sorteo por su relevancia turística y su impresionante infraestructura dedicada a los grandes espectáculos, 17 mil personas y cuenta con una pantalla LED envolvente. La fiesta del fútbol ya comienza a palpitar con todo. **¡Bueeeno!**

•El club **Sport Bolívar** se coronó como campeón con el apoyo de **Jesús Flores**. El equipo de jóvenes promesas se llevó la "Cream" del **Colegio Especial de Tahuantinsuyo** en el distrito de Independencia y el DT **Ricardo Enriquez** la rompe con sus chicos que tienen calidad. **¡Bien!**

SPORT BOLÍVAR SE CORONÓ CAMPEÓN Y DERROCHAN PURO "CHOCOLATE"

¡BRILLAN CON CALIDAD!

LA PALABRA DEL HINCHA

Cristina Molledo: Espero que SUNAT piense en la "U", no solo en ellos y sus intereses.

@Darleth01: No estaríamos en este problema si Ferrari peleaba con todos. Fin.

MarceloAlfonso8: Alianza necesita ganar para agarrar esa confianza de copa.

Draft058: Me da pena que mi Sport Boys cada año tenga que pelear el descenso.

LA ENCUESTA

¿Crees que Alianza pueda vencer a Juan Pablo II en Trujillo por el Clausura?

Sí 68%

No 32%

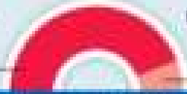

Vota en www.libero.pe

LO MÁS VIRAL

FLAMENGO PAGÓ 12 MILLONES A FIORENTINA POR LA CONTRATACIÓN DE LUCAS BELTRÁN

LÍBERO
Director: Carlos Salinas
Editor: @SalinasDeportes
Editor General: Jorge Guerrero
Editor: José C. Gil
DEPARTAMENTO DE PUBLICIDAD
Página web: www.libero.pe
Diario Líbero
@diario_libero
Editado por: Grupo La República Publicaciones S.A.

Cuponidad
997 580 793
ENCUENTRA ESTAS Y MÁS OFERTAS SOLO EN WWW.CUPONIDAD.PE
JOCKEY PLAZA
CÚPULA DE LAS ARTES
TSAURIOS
EL PORTAL MÁGICO
ENTRADA PARA NIÑO O ADULTO
DESDE S/ 41.90
DESDE 18 JULIO
HASTA 24 AGOSTO
EL CIRCO DE LOS CAPIBARAS
ENTRADA PARA NIÑO O ADULTO
DESDE S/ 8.90
CÓMPRALO SOLO EN
Cuponidad.pe
Chatea con nosotros y resuelve tus dudas al instante.
ESCANEA EL CÓDIGO QR CON TU CELULAR

LÍBERO

S. Cristal vs. S. Huancayo

Y se viene Alianza

El próximo duelo de Cristal será nada menos que ante Alianza Lima, este martes 5 de agosto a las 8:00 p.m. en Matute.

Revisan a Araujo

Miguel Araujo, quien apenas jugó el primer tiempo al acusar una lesión, será revisado esta mañana para diagnosticarlo.

CRISTAL firme en la punta. Los celestes, con el regreso de Yoshimar Yotún, goleron 5-0 a Sport Huancayo y tienen el puntaje perfecto. Este martes, los rimenses visitarán a Alianza Lima en Matute.

Goleada de eSCándalo

04 VICTORIAS consecutivas suma Cristal [illegible]

5		0	
S. CRISTAL		**S. HUANCAYO**	
Enriquez	(6)	Zamudio	(4)
Sosa	(6)	Madrid	(4)
Araujo	(6)	Barreto	(4)
Lutiger	(6)	[illegible]	(4)
Pasquini	(7)	Angeles	(4)
Pretell	(6)	[illegible]	(5)
Távara	(6)	Carabalí	(4)
Wisdom	(6)	Carranza	(4)
Gonzales	(8)	Sanguinetti	(5)
Castro	(6)	Luján	(5)
Ávila	(7)	De Jesús	(4)
DT: P. Autuori		**DT:** R. Pellejero	

GOL: [illegible]
CAMBIOS: [illegible]
TA: [illegible]
ÁRBITRO: [illegible]
ESTADIO: [illegible]

AFIANZADO EN la punta. Sporting Cristal, por la tercera fecha del Clausura, goleó por 5-0 como local a Sport Huancayo y mantiene puntaje perfecto en la tabla. Yoshimar Yotún volvió a las canchas tras más de un año y anotó de penal sobre el final del partido. Todo fue una fiesta.

Los dirigidos por Paulo Autuori pudieron ponerse en ventaja apenas a los 5 minutos con un muy buen gol de Cristian 'Cancheri' Gonzáles luego del centro del argentino Nicolás Pasquini. Sobre los 19, los celestes aumentaron la diferencia con un buen tanto de cabeza de Miguel Araujo, que también había anotado la fecha anterior.

Apenas iniciada la segunda mitad, los rimenses lograron sentenciar el partido, pues a los 49 Gonzáles volvió a anotar para poner el 3-0. El cuarto gol llegó por medio de Irven Ávila a los 66 luego del buen centro de Martín Távara.

El momento emotivo del partido se dio en el minuto 71 cuando se dio el ingreso de Yoshimar Yotún, quien no pudo contener las lágrimas ante la emoción de su retorno a las canchas tras más de un año. El regreso del capitán celeste fue maravilloso, pues en los descuentos logró anotar de penal y en la celebración salió para abrazar a su familia que lo celebraba en la tribuna.

LA ONCENA GANADORA

Este es el cuadro que mandó ayer al campo el técnico brasileño Paulo Autuori con la presencia de Miguel Araujo.

'Cholito' me jaraneo

Iriven Ávila volvió a hacerse presente en el marcador. Había marcado en la primera fecha ante Alianza Universidad en el Gallardo.

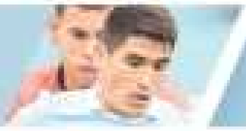

Con Autuoridad

Paulo Autuori, técnico de Sporting Cristal, quedó satisfecho con el rendimiento que mostró su equipo ayer ante Huancayo.

'Yoshi' un día volvió

LUEGO DE 457 días, y tras superar con esfuerzo una rotura de ligamentos cruzados, Yoshimar Yotún regresó a los campos de juego. El '19' se puso ayer la celeste y hasta anotó un gol de penal. ¡Bien!

LUEGO DE unos largos 457 días, Yoshimar Yotún volvió a las canchas y lo hizo entre lágrimas en los ojos. Corría el minuto 71, cuando el técnico brasileño Paulo Autuori ordenó el ingreso del popular 'Yoshi'. Se puso la camiseta y escuchó las últimas indicaciones del entrenador.

De pronto, aprobó el cuidoso aplauso de los hinchas que celebraron su regreso a las canchas y con el celeste en el pecho. [illegible]

La dura lesión de Yotún se registró en abril del 2024 ante César Vallejo.

[illegible]

Ávila, capitán del equipo, se quitó el cintillo y se lo entregó al [illegible]

Luego sobre el final y de penal, marcó el quinto de los celestes. 'Estoy feliz', exclamó.

EL EMBLEMA DE SPORTING CRISTAL, YOSHIMAR YOTÚN VOLVIÓ A LOS CAMPOS DE JUEGO. (POR F.N)

CLICK show

(1)

(2)

(3)

(4)

(1) ENTRA. Instante en que Yotún ingresa al campo de juego en lugar de Távara.
(2) LLORA. Yoshimar Yotún no puede contener las lágrimas de emoción por su regreso.
(3) LO FESTEJA. Yotún anotó y lo celebra junto a su esposa, quien le dio fortaleza.
(4) CON ÉL. En la tribuna con el apoyo a Yotún.

EL DATO

Consultado sobre los refuerzos, el técnico Paulo Autuori señaló que se está trabajando sobre eso. "Hay que tener paciencia", dijo. Se busca un zaguero y un delantero, como también un extremo. Uno de ellos extranjero.

CHRISTOFER ANOTÓ DOBLETE Y SE AFIANZA COMO TITULAR

¡Comió "Canchita"!

VOLVIÓ A aparecer en los momentos claves para coronar un gran partido ante Sport Huancayo. Christofer Gonzales anotó un doblete de buena 'calidad' en el Alberto Gallardo para seguir asegurando la cima del Torneo Clausura.

"El equipo viene trabajando con mucho compromiso. Cada uno quiere lo mejor y se da en juego. No me pongo a pensar que somos punteros, solo queremos seguir por este camino y ver a fin de año", mencionó.

'Canchita' Gonzales alcanzó los ocho goles en la temporada en la Liga 1, y ahora apunta a "tumbar" a Alianza para seguir como líder del Clausura.

'CANCHITA' VOLVIÓ A SER CLAVE EN CRISTAL.

Universitario

¡"Oreja" con ganas!
Edison Flores quiere volver a celebrar sumando su quinto gol en la Liga 1. El "Orejas" será pieza clave en la ofensiva "crema".

"Tarzán" recargado
Williams Riveros estará en lista de concentrados para enfrentar a Atlético Grau tras entrenar con total normalidad.

¡A bailar "merengue"!

CREMAS reciben (9:00 p.m.) a Atlético Grau que tendrá a Raúl Ruidíaz con la consigna de volver a la punta del Torneo Clausura.

A RESPETAR la casa. Universitario confirmó continuar invicto en el Torneo Clausura y sumar un triunfo clave esta noche (9:00 p.m.) ante Atlético Grau que intentará de la mano de Raúl Ruidíaz en la ofensiva aguar la fiesta de la fortaleza que se convirtió el Monumental a lo largo de la temporada.

Los "cremas" solo ajustarán una variante para tratar de ganar una mayor cuota ofensiva. José Carabalí ingresó en la última sesión de entrenamiento al once titular en lugar de César Inga y tiene grandes posibilidades de ser [illegible].

Luego de ello, Jorge Fossati no moverá absolutamente nada con su esquema habitual para no romper con lo hecho a pesar de sumar cuatro puntos en las dos primeras jornadas del Torneo Clausura.

Por su parte, Atlético Grau se enfoca en sumar su segundo triunfo de la mano de Raúl Ruidíaz quien fue confirmado en la ofensiva y sin duda alguna se llevará todas las miradas en el Monumental.

EL DATO

Universitario buscará continuar con su buena racha. Los "cremas" suman ocho sin perder, registrando seis triunfos y dos empates.

ALINEACIONES

UNIVERSITARIO	A. GRAU
Britos	Álvarez
Leroy	Reyes
Santamaría	Tapia
Di Benedetto	Bolívar
Ureña	Franco
Pérez Guedes	Rosas
Concha	García
Carabalí	De la Cruz
Polo	Bandiera
Flores	Sandoval
Valera	Ruidíaz
DT: J. Fossati	DT: Á. Comizzo

Árbitro: [illegible]
Estadio: Monumental, Lima.
Transmite: [illegible] 9:00 p.m. [illegible]

FORTALEZAS DE LA "U" DE JORGE FOSSATI:

DEFENSA. *La zaga es uno de sus fuertes. El buen trabajo sincronizado se refleja en la temporada. Es difícil anotarle un gol.*

SISTEMA. *El 3-5-2 es un esquema bien aprendido por cada jugador. Los movimientos son exactos y se nota en la cancha.*

LETAL. *Tiene el ataque más letal de la temporada. Suma 42 goles en 20 partidos de la Liga 1. Todo un gran récord.*

BREVES

¡"Pulga" no celebrará en el "Monu"!

QUEDA CLARO que Raúl Ruidíaz [illegible] profesionalmente, pero en el fondo también tiene un sentimiento por Universitario. La "Pulga" enfocará sus ganas en una victoria de Atlético Grau, pero tiene claro que de anotar en el Monumental no lo celebrará.

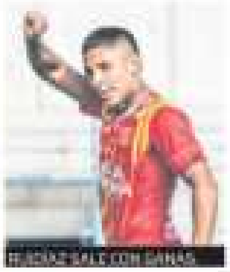

RUIDÍAZ SALE CON GANAS.

"Vale" seguir con la racha goleadora

BUSCA CONTINUAR [illegible] sus fuertes números. Alex Valera será la cara visible del gol en Universitario con la confianza de llegar a los [illegible] goles de la temporada en la Liga 1. "Tenemos un partido complicado, pero vamos con las ganas de sacar un buen resultado", dijo.

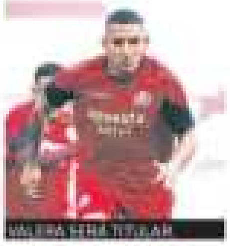

VALERA SERÁ TITULAR.

¡"Pitbull" en casa!
Rodrigo Ureña continuará hasta final de temporada en Universitario. Las ofertas de México no convencieron y seguirá en Ate.

¡En pie de lucha!
Universitario pidió una reunión con la Liga 1 para poder aplazar el partido ante Alianza Lima por su participación en la Copa Libertadores.

"Nonno" elige creer

JORGE FOSSATI confía en cada uno de sus jugadores para sumar un triunfo clave esta noche ante Atlético Grau con el objetivo de ser candidatos y de paso mantener el invicto en el Torneo Clausura.

SE MENTALIZA en sumar un nuevo triunfo que pueda garantizar seguir en la pelea en el Torneo Clausura para llegar con todo el ánimo posible de cara a los dos partidos que se avecinan por los octavos de final de la Copa Libertadores. Jorge Fossati tuvo una charla intensa con sus jugadores con el objetivo de continuar por el camino acostumbrado.

"El equipo se encuentra tranquilo y con la capacidad de sumar un triunfo en casa. Cada uno de ellos sabe lo que significa representar a este gran equipo. Atlético Grau tiene sus armas y tiene un gran equipo, pero pienso más en lo que hacemos nosotros", aseguró.

Jorge Fossati solo cayó un partido en el estadio Monumental desde que asumió el cargo, por ello tiene como objetivo continuar con la buena racha para tomar la punta del torneo.

JORGE FOSSATI TIENE CONTRATO HASTA DICIEMBRE DEL 2026 CON UNIVERSITARIO DE DEPORTES.

¿Y QUÉ HACE EL RIVAL?

PALMEIRAS
BRASIL

¡HACEN EL ESFUERZO!

Palmeiras busca ser finalista de la Copa Libertadores. El "Verdão" quiere desembolsar 15 millones de dólares por Marcel Ruiz de Toluca.

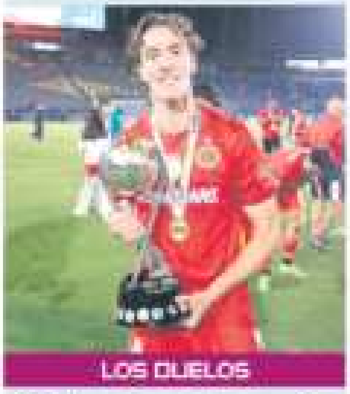

LOS DUELOS

Universitario vs. Palmeiras
14 de agosto - 7:30 p.m.

Palmeiras vs. Universitario
21 de agosto - 7:30 p.m.

ASÍ LLEGÓ PALMEIRAS A LOS OCTAVOS DE LA LIBERTADORES

FECHA	LUGAR	ENCUENTRO
3-abril	Lima	Cristal 2-3 Palmeiras
9-abril	Sao Paulo	Palmeiras 1-0 Cerro Porteño
24-abril	La Paz	Bolívar 2-3 Palmeiras
7-mayo	Asunción	Cerro Porteño 0-2 Palmeiras
15-mayo	Sao Paulo	Palmeiras 2-0 Bolívar
29-mayo	Sao Paulo	Palmeiras 6-0 Cristal

GRUPO G

EQUIPOS	PJ	PG	PE	PP	GF	GC	DG	PTOS.
1-Palmeiras	6	6	0	0	17	4	+13	18
2- Cerro Porteño	6	2	1	3	7	11	-4	7
3- Bolívar	6	2	0	4	12	13	-1	6
4- Cristal	6	1	1	4	6	16	-10	4

ANOTADORES PALMEIRAS

Estêvão **(4)**, J. López **(3)**, F. Ríos **(2)**, F. Torres **(2)**, J. Piquerez, R. Veiga, Paulinho, Vitor Roque, M. Cerqueira y M. Magalhaes.

EL DATO

El 1 de agosto, según el calendario que maneja la SUNAT debería salir a la luz el nuevo Administrador Universitario tras el severo análisis de la mejor opción para llevar las riendas de los "cremas".

SUNAT ENTREVISTÓ AYER A LOS 6 CANDIDATOS

¡Y el elegido es...!

LA SUNAT llevó a cabo ayer las entrevistas virtuales con los seis candidatos a ser administrador temporal de Universitario. La revisión de planes de cada uno fue muy exhaustiva para ir analizando la mejor opción y tomar en la brevedad la decisión de quién tomará las riendas del club.

Fernando Mogollón, Raúl Leguía y Franco Velazco Irigoyen son las tres personas que Líbero pudo conocer tienen las opciones más grandes de ser nombrados el 1 de agosto, fecha que SUNAT deberá anunciar mediante una carta la decisión de la persona que será el nuevo Administrador.

SUNAT DEFINE AL NUEVO ADMINISTRADOR.

LÍBERO

Alianza Lima

¡Te toca "Mago"!

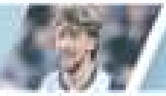

¡Todo claro!

¡Cuidado "Culebra"!

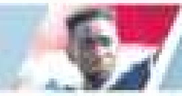

¡Otra de la "Culebra"!

ALIANZA visita (7:00 p.m.) a Juan Pablo II en Trujillo con la ilusión de sumar su primer triunfo en el Torneo Clausura. ¡Vamos!

Alianza Lima registra por primera vez tres cotejos consecutivos sin ganar en Liga 1.

¡Te toca celebrar!

11

ALINEACIONES

EL DATO

¿QUÉ TIENE QUE MEJORAR ALIANZA LIMA?

CREACIÓN.

EFECTIVIDAD.

ATENCIÓN.

¿Y QUÉ HACE EL RIVAL?

UNIVERSIDAD CATÓLICA

LOS DUELOS

Alianza Lima vs. Universidad Católica

Universidad Católica vs. Alianza Lima

GRUPO B

"Abram" el paso

ALIANZA hizo una consulta formal al entorno de Luis Abram para sumarlo con nuevo refuerzo. El zaguero todavía no respondió al querer seguir en el exterior.

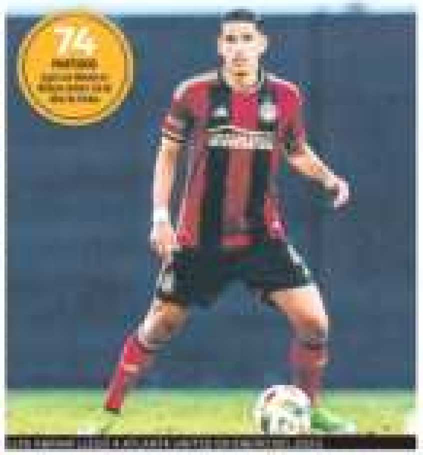

74

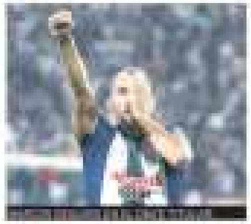

"Barcos" de fe

LA PEPA

CLICK SHOW

Saca el "guante"

LÍBERO

CIENCIANO

GOLERO argentino Juan Bolado del 'Papá' es tentado por el Levadiakos FC de Grecia que se lo llevaría a sus filas. El 'Rojo' es vitrina.

CIENCIANO ha sufrido la salida de varios de sus talentos en este segundo semestre tras una destacada primera parte del año en la Liga 1 y Copa Sudamericana. Sin embargo, esta lista podría aumentar, pues uno de los principales [illegible] es tentado por importante club europeo y podría dejar el club.

Entre los jugadores más destacados del 'Papá' se encuentra Juan Cruz Bolado. El golero argentino que llegó a inicios de año y está defendiendo el arco del cuadro cusqueño a gran nivel habría causado el interés del Levadiakos FC de la Superliga de Grecia (Primera División), que lo querría fichar para el comienzo de la temporada 2025-26.

"Levadiakos FC, primera división de Grecia, tiene interés en el arquero argentino, Juan Cruz Bolado de Cienciano. El guardameta tiene contrato hasta fines de 2026 con Cienciano", informó el periodista deportivo Ernesto Macedo mediante una publicación en sus redes sociales.

¿Otro que SE VA?

FBC MELGAR

DELANTERO URUGUAYO SERÍA LA NOVEDAD EN LA ONCENA

¡Entra, Quagliata!

TRAS LA salida de Walter Ribonetto de la dirección técnica de FBC Melgar, el entrenador nacional Víctor 'Cuchillo' Rivera se hará cargo del equipo en forma interina y su debut será mañana en Sullana ante Alianza Atlético.

Para ello, planea unos cuantos cambios para hacer el frente al elenco 'Churre' que es uno de los animadores del certamen.

El uruguayo 'Nico' Quagliata jugó en Grecia, Argentina y Brasil.

Uno de los ingresos sería el del extremo uruguayo Nicolás Quagliata quien jugó algunos minutos la fecha pasada ante Cusco FC. Veremos cómo le va al 'charrúa'.

NICOLÁS QUAGLIATA SERÍA LA NOVEDAD

• EL DATO •

Esta tarde continúa la tercera jornada del presente torneo Clausura de la Liga 1, donde ADT recibirá a Alianza Universidad (1:00 p.m.) que marcará el debut del DT Roberto Mosquera en el azulgrana. A las 3:15 p.m. Cusco FC recibirá al Binacional.

LIGA 2

SE ABRE CON TODO LA TERCERA JORNADA

La nueva fecha

ARRANCA LA tercera fecha de la Fase de Grupos y del Grupo Descenso de la Liga 2, donde se jugará el duelo entre San Martín y Cantolao como el choque más atractivo de la fecha, [illegible] goleados.

FASE DE GRUPOS FECHA 3

GRUPO A

SÁBADO 2	1:00 p.m.	[illegible]	vs.	Mannucci
SÁBADO 2	3:15 p.m.	D. Moquegua	vs.	FC Cajamarca

DESCANSA: CÉSAR VALLEJO

GRUPO B

VIERNES 1	3:30 p.m.	FC San Marcos	vs.	Comerciantes
DOMINGO 3	1:15 p.m.	ADA Jaén	vs.	Santos FC

DESCANSA: UNIÓN COMERCIO

GRUPO DESCENSO

SÁBADO 2	3:00 p.m.	Coopsol	vs.	[illegible]
DOMINGO 3	11:00 a.m.	San Martín	vs.	Cantolao

DESCANSA: PIRATA FC

LIGA 3

FECHA 10

GRUPO 1

SÁBADO 2	3:00 p.m.	[illegible]	vs.	Sport Bolognesi
SÁBADO 2	3:00 p.m.	[illegible]	vs.	[illegible]
SÁBADO 2	3:00 p.m.	César Vallejo B	vs.	Juan Aurich
SÁBADO 2	3:00 p.m.	[illegible]	vs.	[illegible]

DESCANSA: [illegible]

GRUPO 2

DOMINGO 3	3:00 p.m.	[illegible]	vs.	[illegible]
DOMINGO 3	3:00 p.m.	[illegible]	vs.	[illegible]
DOMINGO 3	3:00 p.m.	D. Municipal	vs.	[illegible]
DOMINGO 3	3:00 p.m.	[illegible]	vs.	Universitario B
DOMINGO 3	3:00 p.m.	[illegible]	vs.	Sport Boys B

GRUPO 3

SÁBADO 2	3:00 p.m.	[illegible]	vs.	San Cristóbal
SÁBADO 2	3:00 p.m.	ADT B	vs.	UDA
SÁBADO 2	3:00 p.m.	[illegible]	vs.	[illegible]
SÁBADO 2	3:00 p.m.	[illegible]	vs.	[illegible]

DESCANSA: [illegible]

GRUPO 4

DOMINGO 3	3:00 p.m.	[illegible]	vs.	[illegible]
DOMINGO 3	3:00 p.m.	[illegible]	vs.	[illegible]
DOMINGO 3	3:00 p.m.	[illegible]	vs.	[illegible]
DOMINGO 3	3:00 p.m.	[illegible]	vs.	FBC Melgar B

DESCANSA: [illegible]

AYACUCHO FC VS. SPORT BOYS

Punto en contra

POBRE empate ayer entre Ayacucho FC y Sport Boys (0-0) abriendo la tercera fecha del Clausura. Los dos necesitaban ganar.

ABRIENDO LA tercera jornada del presente Torneo Clausura, Ayacucho FC empató en casa 0-0 ante Sport Boys, club que logró sumar su primer punto en la competencia, pero sigue sin anotar. Ambos elencos siguen complicados con el tema del descenso.

La 'Misilera' venía de una mala racha, porque no había podido sumar ningún punto en el Clausura y tampoco había anotado algún gol. Por su parte, los 'Zorros' venían de ganar a domicilio en [illegible] y buscaban un triunfo en casa para escalar momentáneamente al tercer lugar. Además, en la acumulada, ambos elencos están comprometidos con la zona de descenso, por ello hoy era un juego directo entre ambos.

Se jugó ayer el primer partido en el estadio Las Américas de Ayacucho.

Al final fue un partido 0-0 que no dejó contento a ninguno de los dos equipos.

AYACUCHO FC 0		SPORT BOYS 0	
Valencia	(6)	Rivadeneyra	
León	(6)	Almirón	(6)
Bilbao	(6)	Rojas	[illegible]
Yovera	(6)	Colombo	(6)
Huamán	(6)	Aranda	(6)
Orue	(6)	Mora	(5)
Vílchez	(5)	Solís	(5)
[illegible]	(5)	Da Campo	(5)
[illegible]	(5)	Carbajal	(5)
Pérez	(5)	López	(5)
Lucumí	(6)	Urruti	(5)
DT: Castellanos		DT: A. Reyes	

GOL: No se registraron.
CAMBIOS: [illegible]
TA: [illegible]
ÁRBITRO: [illegible]
ESTADIO: [illegible]

EL EXTREMO COLOMBIANO CARLOS LÓPEZ INTENTA DESBORDAR POR SU PUNTA.

BAYERN MÜNICH

Sus Díaz en Bayern

ESTRELLA colombiana fue presentado ayer con la camiseta del Bayern Múnich, club que pagó 75 millones de euros al Liverpool por su ficha. Podría debutar este domingo 3.

LA ESPERA terminó y finalmente ayer miércoles fue presentado Luis Díaz como refuerzo estrella del Bayern Múnich, club alemán que pagó 75 millones de euros por su ficha al Liverpool de Inglaterra.

La estrella de la Selección Colombia tuvo su presentación oficial en las redes del múltiple campeón de la Bundesliga en las últimas horas y generó una verdadera revolución no solo en tierras colombianas, sino también en todo el mundo que se vio sacudido por semejante traspaso, uno de los más resonantes de este verano.

El jugador de 28 años pasará a ganar el triple de salario de lo que percibía en Liverpool y firmó contrato con el equipo alemán hasta 2029.

Si bien no hay confirmación, el primer encuentro amistoso que disputará el conjunto dirigido por Vincent Kompany será el próximo sábado 2 de agosto frente al Lyon de Francia. Allí Díaz podría tener minutos. "Estoy muy contento, significa mucho para mí formar parte del Bayern, es uno de los clubes más grandes del mundo".

EL ASTRO COLOMBIANO USARÁ LA CAMISETA 14 EN EL BAYERN, Y NO SU HABITUAL 7.

INTER MIAMI

EL ARGENTINO JUGARÁ A LADO DE LIONEL MESSI.

DE PAUL DEBUTA ANTE EL ATLAS POR LA LEAGUES CUP

Listo pa' ponérsela

EL MEDIOCAMPISTA argentino Rodrigo De Paul, quien fue presentado en el Inter Miami el último fin de semana, recibió toda la documentación necesaria y está listo para poder debutar en el club donde milita su amigo y compatriota Lionel Messi.

De Paul, quien está instalado en Miami hace algunos días, podría hacer su flamante debut frente a Atlas FC de México por la Leagues Cup 2025.

El volante, de 31 años, proveniente de Atlético de Madrid, ya recibió autorización para afianzar motores y pisar la cancha del Chase Stadium por primera vez tras recibir su visa P-1 y su tarjeta de crédito internacional (ITC).

EL DATO

La familia del técnico argentino Miguel Ángel Russo le pidió que, por su salud, dejé Boca Juniors, equipo sumergido en problemas internos.

BORUSSIA DORMUND

LOS NEGRIAMARILLOS DESEAN EL REGRESO DEL INGLÉS

¡¡¡Ladran Sancho!!!

BORUSSIA DORTMUND desea el regreso de Jadon Sancho. El elenco alemán buscaría el traspaso del delantero inglés que ya ha tenido dos etapas por el cuadro negriamarillo.

El atacante de 25 años mostró su mejor versión entre las temporadas 2017 y 2021 cuando estuvo en el Dortmund alemán. Luego fichó por el Manchester United, pero los planes no salieron como esperaba en el conjunto inglés. Manchester United, dueño del pase, buscaría ingresar entre 18 y 20 millones de euros por el fichaje de Jadon Sancho.

JADON SANCHO PODRÍA DEJAR AL MANCHESTER UNITED.

CLICK SHOW

ARABIA PAGA. Desde Arabia Saudí han decidido tentar nada menos que a Ferran Torres del Barcelona. El jugador tiene contrato hasta 2027 y ofrecen 60 millones de euros por su pase. ¡Auu!

AL NASSR

Es un buen CRISTIANO

'BICHO' anotó en la victoria de Al Nassr sobre Toulouse (2-1). El astro portugués compartió la delantera con su compatriota Joao Félix.

SIGUE ANOTANDO En su primer amistoso de pretemporada con Al Nassr de Arabia Saudita, el portugués Cristiano Ronaldo inició el camino de la remontada frente al Toulouse de Francia (2-1).

Toulouse se puso en ventaja a los 20' con Yann Gboho, pero no pasó mucho para igualar la contienda. Marcelo Brozovic envió un pase largo para el desborde de Wesley y este centró para la aparición de Cristiano Ronaldo, que remató de primera para establecer el empate (1-1).

Joao Félix que ayer debutó, costó 50 millones de euros al Al Nassr.

Luego, Mohammed Maran colocó el 2-1 final a los 76 minutos de juego para establecer la victoria de Al Nassr.

RONALDO SE ABRAZA CON SU COMPATRIOTA JOAO FÉLIX, SU NUEVO COMPAÑERO EN AL NASSR.

BARCELONA

JACKSON EN CASO SE MARCHE 'LEWA'

Es el sustituto

EL SENEGALÉS BRILLA EN EL CHELSEA.

AUNQUE A sus 36 años sigue siendo el delantero de referencia en el FC Barcelona, como demuestra con sus 42 goles de la temporada pasada, Robert Lewandowski no se libra de rumores. Y es que al polaco lo tienta una millonaria oferta para marcharse al fútbol de Arabia Saudita.

Y es así que Barcelona no se queda de brazos cruzados y ya tiene el nombre para reemplazarlo en caso 'Lewa' diga adiós: Nicolas Jackson, el delantero senegalés del Chelsea.

Encuentra los mejores productos para tu hogar en tu kiosco favorito

2 PLAZAS 1.60 x 2.30 CM
Mantas Polares
Secado rápido
Peso ligero y abrigador
S/ 49.90
STOCK TOTAL: 180 UDS.
ALCANCE: A NIVEL NACIONAL

Batidora Robot 250 II práctika
Vaso de PP: 700 ml
S/ 59.90

GRUPO LA REPÚBLICA PUBLICACIONES
OFERTAS VÁLIDAS HASTA EL 07/08/2025 O HASTA AGOTAR STOCK. IMÁGENES REFERENCIALES. ENTREGA A NIVEL NACIONAL SEGÚN DISPONIBILIDAD.

PACK LICUA & SIRVE — S/ 99.00
ESTUFA ELÉCTRICA — S/ 59.90
BATIDORA MOD práctika + MOLDE — S/ 49.90
TERMO SIFÓN COFFE 1.9 LT. — S/ 45.00
TERMO FUTURA ONE NICE 1.8 LT. — S/ 29.90

SPEZIA

Cambiaría de equipo

SPEZIA, tras no clasificar a la Serie A, tomó la decisión de ajustar salarios y 'rejuvenecer' un poco su plantel con miras a la próxima Serie B, y bajo ese panorama no encajaría Gianluca Lapadula, quien se iría al Pescara.

AL NO CONSEGUIR el ascenso a la Serie A, Spezia, club donde milita el atacante peruano Gianluca Lapadula, ha decidido renovar varios nombres del plantel y hacer un ajuste de presupuesto. En medio de ese escenario está el popular 'Bambino'.

"El club necesita ajustar sus salarios a los de la Serie B, y también rejuvenecer con un poco", dijo el entrenador Luca D'Angelo [illegible]

Lapadula ya jugó en el Pescara en la temporada 2015 y 2016.

en La Gazzetta dello Sport.

Este panorama presenta un difícil [illegible] para Lapadula, quien mientras no se incorpora a su club, ha estado trabajando de manera personal en su aspecto físico.

"Gianluca es un gran profesional, ha tenido más vacaciones por estar con la selección", dijo el DT sobre la ausencia del atacante en la pretemporada.

Los rumores apuntan que Lapadula dejaría el Spezia por un tema de salario y se iría a jugar al Pescara, club que lo [illegible].

GIANLUCA LAPADULA NO TIENE CLARO SU FUTURO EN LA LIGA ITALIANA, ENTRENA POR SU CUENTA.

KIRYAT SHMONA

PERUANO MARCÓ EN ISRAEL EN LA DERROTA DE SU EQUIPO

'Uga' anotó, pero...

EL DELANTERO peruano Adrián Ugarriza anotó un gol para su equipo, el Kiryat Shmona, que terminó perdiendo por 2-1 ante el [illegible] en la tercera jornada de la Toto Cup.

El exjugador de Garcilaso, Cristal, Alianza, San Martín y la "U", fue titular y se hizo presente rápido en el marcador, apenas a los 2 minutos. Ugarriza consiguió vencer al portero rival y poner adelante a su equipo.

Sin embargo, [illegible] a los 58' consiguió el empate para el cuadro visitante y el propio [illegible] a los 72' le dio vuelta al marcador ante la sorpresa de los hinchas locales.

UGARRIZA LLEGÓ AL KIRYAT SHMONA.

EL DATO

Sin la presencia del atacante peruano Jefferson Cáceres, quien se quedó entre los suplentes, Sheffield United cayó por 3-2 ante el OGC Nice, en partido amistoso jugado en territorio francés.

ELIMINATORIAS SUDAMERICANAS 2026

FECHA 13 - [illegible] MARZO				
Asunción		Paraguay	1-0	Chile
Brasilia		Brasil	2-1	Colombia
Lima		Perú	3-1	Bolivia
Quito		Ecuador	2-1	Venezuela
Montevideo		Uruguay	0-1	Argentina
FECHA 14 - [illegible] MARZO				
El Alto		Bolivia	0-0	Uruguay
Maturín		Venezuela	1-0	Perú
Barranquilla		Colombia	2-2	Paraguay
Bs. Aires		Argentina	4-1	Brasil
Santiago		Chile	0-0	Ecuador
FECHA 15 - [illegible] JUNIO				
Quito - 5/6		Ecuador	0-0	Brasil
Asunción - 5/6		Paraguay	2-0	Uruguay
Santiago - 5/6		Chile	0-1	Argentina
Barranquilla - 6/6		Colombia	0-0	Perú
Maturín - 6/6		Venezuela	2-0	Bolivia
FECHA 16 - 10 DE JUNIO				
El Alto - 10/6		Bolivia	2-0	Chile
Montevideo - 10/6		Uruguay	2-0	Venezuela
Bs. Aires - 10/6		Argentina	1-1	Colombia
Brasilia - 10/6		Brasil	1-0	Paraguay
Lima - 10/6		Perú	0-0	Ecuador
FECHA 17 - 4 DE SEPTIEMBRE				
Barranquilla	6:30 pm	Colombia	vs.	Bolivia
Montevideo	6:30 pm	Uruguay	vs.	Perú
Sao Paulo	7:30 pm	Brasil	vs.	Chile
Asunción	6:30 pm	Paraguay	vs.	Ecuador
Bs. Aires	6:30 pm	Argentina	vs.	Venezuela
FECHA 18 - 9 DE SEPTIEMBRE				
El Alto	[illegible]	Bolivia	vs.	Brasil
Maturín	[illegible]	Venezuela	vs.	Colombia
Quito	[illegible]	Ecuador	vs.	Argentina
Santiago	[illegible]	Chile	vs.	Uruguay
Lima	[illegible]	Perú	vs.	Paraguay

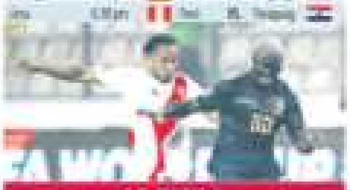

LA TABLA

	PJ	PG	PE	PP	GF	GC	DF	PTOS
1. Argentina	[illegible]	[illegible]	[illegible]	[illegible]	[illegible]	[illegible]	[illegible]	[illegible]
2. Brasil	[illegible]	[illegible]	[illegible]	[illegible]	[illegible]	[illegible]	[illegible]	[illegible]
3. Ecuador	[illegible]	[illegible]	[illegible]	[illegible]	[illegible]	[illegible]	[illegible]	[illegible]
4. Uruguay	[illegible]	[illegible]	[illegible]	[illegible]	[illegible]	[illegible]	[illegible]	[illegible]
5. Paraguay	[illegible]	[illegible]	[illegible]	[illegible]	[illegible]	[illegible]	[illegible]	[illegible]
6. Colombia	[illegible]	[illegible]	[illegible]	[illegible]	[illegible]	[illegible]	[illegible]	[illegible]
7. Venezuela	[illegible]	[illegible]	[illegible]	[illegible]	[illegible]	[illegible]	[illegible]	[illegible]
8. Bolivia	[illegible]	[illegible]	[illegible]	[illegible]	[illegible]	[illegible]	[illegible]	[illegible]
9. Perú	[illegible]	[illegible]	[illegible]	[illegible]	[illegible]	[illegible]	[illegible]	[illegible]
10. Chile	[illegible]	[illegible]	[illegible]	[illegible]	[illegible]	[illegible]	[illegible]	[illegible]

- Los seis primeros equipos de la tabla clasificarán de forma directa al Mundial del 2026 que se realizará en Estados Unidos, Canadá y México.
- El equipo que se ubique en el séptimo lugar [illegible] jugará un partido [illegible] con una selección [illegible] la FIFA [illegible].
- En caso de empate de puntos en el séptimo lugar se definirá por diferencia de goles.
- [illegible]

TORNEO CLAUSURA

FECHA 03

AYER	Ayacucho FC 0-0 Sport Boys Estadio: Municipal de Huanta - Ayacucho
	Sporting Cristal 5-0 S. Huancayo Estadio: Alberto Gallardo - Lima
HOY	1:00 p.m. ADT vs. Alianza Universidad Estadio: Unión Tarma - Tarma
	3:15 p.m. Cusco FC vs. Binacional Estadio: I. Garcilaso de la Vega - Cusco
	7:00 p.m. Juan Pablo II vs. Alianza Lima Estadio: IPD Mansiche - Trujillo
	9:00 p.m. Universitario vs. Atlético Grau Estadio: Monumental - Lima
MAÑANA	1:00 p.m. Los Chankas vs. Comerciantes Estadio: Los Chankas - Andahuaylas
	3:15 p.m. Alianza Atlético vs. FBC Melgar Estadio: Campeones del 36 - Sullana
	7:00 p.m. D. Garcilaso vs. Cienciano Estadio: I. Garcilaso de la Vega - Cusco

TABLA DE POSICIONES - CLAUSURA

	[illegible]	[illegible]	[illegible]	[illegible]	[illegible]	[illegible]	[illegible]	[illegible]
1. Sp. Cristal	[illegible]	[illegible]	[illegible]	[illegible]	[illegible]	[illegible]	[illegible]	[illegible]
2. Cusco FC	[illegible]	[illegible]	[illegible]	[illegible]	[illegible]	[illegible]	[illegible]	[illegible]
3. Sport Huancayo	[illegible]	[illegible]	[illegible]	[illegible]	[illegible]	[illegible]	[illegible]	[illegible]
4. D. Garcilaso	[illegible]	[illegible]	[illegible]	[illegible]	[illegible]	[illegible]	[illegible]	[illegible]
5. Universitario	[illegible]	[illegible]	[illegible]	[illegible]	[illegible]	[illegible]	[illegible]	[illegible]
6. Ayacucho FC	[illegible]	[illegible]	[illegible]	[illegible]	[illegible]	[illegible]	[illegible]	[illegible]
7. Atlético Grau	[illegible]	[illegible]	[illegible]	[illegible]	[illegible]	[illegible]	[illegible]	[illegible]
8. ADT Tarma	[illegible]	[illegible]	[illegible]	[illegible]	[illegible]	[illegible]	[illegible]	[illegible]
9. Juan Pablo II	[illegible]	[illegible]	[illegible]	[illegible]	[illegible]	[illegible]	[illegible]	[illegible]
10. FBC Melgar	[illegible]	[illegible]	[illegible]	[illegible]	[illegible]	[illegible]	[illegible]	[illegible]
11. Alianza Atlético	[illegible]	[illegible]	[illegible]	[illegible]	[illegible]	[illegible]	[illegible]	[illegible]
12. Binacional	[illegible]	[illegible]	[illegible]	[illegible]	[illegible]	[illegible]	[illegible]	[illegible]
13. Cienciano	[illegible]	[illegible]	[illegible]	[illegible]	[illegible]	[illegible]	[illegible]	[illegible]
14. UTC	[illegible]	[illegible]	[illegible]	[illegible]	[illegible]	[illegible]	[illegible]	[illegible]
15. Alianza Lima	[illegible]	[illegible]	[illegible]	[illegible]	[illegible]	[illegible]	[illegible]	[illegible]
16. Comerciantes U.	[illegible]	[illegible]	[illegible]	[illegible]	[illegible]	[illegible]	[illegible]	[illegible]
17. Sport Boys	[illegible]	[illegible]	[illegible]	[illegible]	[illegible]	[illegible]	[illegible]	[illegible]
18. Los Chankas	[illegible]	[illegible]	[illegible]	[illegible]	[illegible]	[illegible]	[illegible]	[illegible]
19. Alianza Universidad	[illegible]	[illegible]	[illegible]	[illegible]	[illegible]	[illegible]	[illegible]	[illegible]

TABLA DEL ACUMULADO

	[illegible]	[illegible]	[illegible]	[illegible]	[illegible]	[illegible]	[illegible]	[illegible]
1. Universitario	[illegible]	[illegible]	[illegible]	[illegible]	[illegible]	[illegible]	[illegible]	[illegible]
2. Sp. Cristal	[illegible]	[illegible]	[illegible]	[illegible]	[illegible]	[illegible]	[illegible]	[illegible]
3. Cusco FC	[illegible]	[illegible]	[illegible]	[illegible]	[illegible]	[illegible]	[illegible]	[illegible]
4. Alianza Lima	[illegible]	[illegible]	[illegible]	[illegible]	[illegible]	[illegible]	[illegible]	[illegible]
5. Alianza Atlético	[illegible]	[illegible]	[illegible]	[illegible]	[illegible]	[illegible]	[illegible]	[illegible]
6. FBC Melgar	[illegible]	[illegible]	[illegible]	[illegible]	[illegible]	[illegible]	[illegible]	[illegible]
7. Sport Huancayo	[illegible]	[illegible]	[illegible]	[illegible]	[illegible]	[illegible]	[illegible]	[illegible]
8. D. Garcilaso	[illegible]	[illegible]	[illegible]	[illegible]	[illegible]	[illegible]	[illegible]	[illegible]
9. ADT Tarma	[illegible]	[illegible]	[illegible]	[illegible]	[illegible]	[illegible]	[illegible]	[illegible]
10. Atlético Grau	[illegible]	[illegible]	[illegible]	[illegible]	[illegible]	[illegible]	[illegible]	[illegible]
11. Cienciano	[illegible]	[illegible]	[illegible]	[illegible]	[illegible]	[illegible]	[illegible]	[illegible]
12. Los Chankas	[illegible]	[illegible]	[illegible]	[illegible]	[illegible]	[illegible]	[illegible]	[illegible]
13. Juan Pablo II	[illegible]	[illegible]	[illegible]	[illegible]	[illegible]	[illegible]	[illegible]	[illegible]
14. Sport Boys	[illegible]	[illegible]	[illegible]	[illegible]	[illegible]	[illegible]	[illegible]	[illegible]
15. UTC	[illegible]	[illegible]	[illegible]	[illegible]	[illegible]	[illegible]	[illegible]	[illegible]
16. Binacional	[illegible]	[illegible]	[illegible]	[illegible]	[illegible]	[illegible]	[illegible]	[illegible]
17. Ayacucho FC	[illegible]	[illegible]	[illegible]	[illegible]	[illegible]	[illegible]	[illegible]	[illegible]
18. Comerciantes U.	[illegible]	[illegible]	[illegible]	[illegible]	[illegible]	[illegible]	[illegible]	[illegible]
19. Alianza Univ.	[illegible]	[illegible]	[illegible]	[illegible]	[illegible]	[illegible]	[illegible]	[illegible]

PUPILETRAS DEPORTIVO

COPA SUDAMERICANA 2025

E	Ñ	K	M	K	A	Y	U	C	U	S	T	O	D	I	O	S	S
T	S	A	D	S	I	V	A	N	C	O	L	M	A	N	P	A	A
O	R	E	U	P	M	A	N	D	Y	V	I	D	A	L	Y	I	Y
O	A	A	E	R	R	O	C	V	O	N	I	U	Q	A	V	D	C
J	V	Z	D	X	G	Z	E	V	A	L	L	O	S	A	M	I	O
E	L	A	N	D	E	R	S	O	N	L	P	V	R	Y	I	U	L
L	I	C	A	R	D	E	N	A	S	A	E	A	H	P	S	R	M
L	S	J	U	A	N	T	E	V	E	Z	S	N	V	D	E	E	A
A	A	V	L	I	S	S	A	L	O	C	I	N	Z	I	T	I	I
C	D	R	A	C	C	U	A	L	E	U	G	I	M	U	N	S	B
R	A	P	X	F	Z	E	I	D	O	L	R	A	C	Y	E	E	A
G	A	L	V	E	Z	Z	R	O	N	D	E	L	L	I	U	L	R
R	M	D	D	S	Z	A	I	D	O	R	D	E	P	M	F	I	A
W	S	G	A	M	A	R	R	A	O	T	T	I	L	O	C	M	Z

CUSCO (Real Garcilaso).- Anderson, Andy Vidal, Pedro Díaz, Saravia, Alfaro, Custodio, Ampuero, Cárdenas, Gamarra, Zevallos, Rosillo, Miguel Aucca, Fuentes, Iván Colmán, Carlo Díez, Zambrano, Valenzuela, Colitto, Correa, Aquino, Da Silva, Callejo, Juan Tévez, Gálvez, Nicolás Silva, Rondelli.

SUDOKU

Sudoku fácil — Nº 8239

						8		
9		8			4	2		5
		4			5	9	6	
	8		7					2
	9	1		8			3	4
	3						8	
	1	9	3					
	2			5	8			9
		5		6		7	2	

Sudoku fácil — Nº 8240

	6		9				7	
	4				7			5
5			4	8	2			6
	5			6			8	
9	8	2	7	1		6	3	
	3	6				7		9
4				9				
		8			6			
		7				2		

Este juego está compuesto por una cuadrícula de 9x9 casillas, dividida en regiones de 3x3. Hay que completar las casillas vacías con dígitos del 1 al 9 sin que se repitan por fila, columna o región.

SOLUCIONES

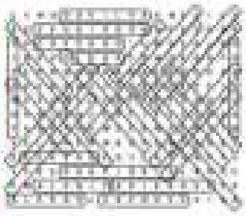

Nº 8237

[illegible]

Nº 8238

[illegible]

ZAPPING

HOY TE RECOMENDAMOS:

FÚTBOL • Liga 1
ADT vs. Alianza Univ.
1:00 p.m. (L1MAX)

FÚTBOL • Amistoso sub 17
Perú vs. Uruguay
3:00 p.m. (Youtube FPF)

FÚTBOL • Liga 1
Cusco FC vs. Binacional
3:15 p.m. (L1MAX)

FÚTBOL • Liga 1
Juan Pablo II vs. Alianza Lima
7:00 p.m. (L1MAX)

FÚTBOL • Copa Argentina
Atlético vs. Argentinos Jrs.
7:10 p.m. (TYC Sports)

FÚTBOL • Liga 1
Universitario vs. Atlético Grau
9:00 p.m. (GolPerú)

PROGRAMAS DEPORTIVOS:

07:00 h (V) Dispara Noticias	DIRECTV
07:30 h (V) Dispara Noticias	DIRECTV
08:00 h (V) Fútbol 33 Noticias	DIRECTV 3
08:00 h (V) Todo va 10	DIRECTV
09:00 h (V) SPC Reloaded	ESPN 3
10:00 h (V) Tenis ATP	ESPN 2
11:00 h (V) SportsCenter	ESPN
11:30 h (V) Punto Penal	DIRECTV
13:00 h (V) Mundial de Deportes Acuáticos	DIRECTV 2
15:00 h (V) GOLF Central	GOLF
15:00 h (V) Generación F	ESPN
16:00 h (V) ESPN F90	ESPN
17:00 h (V) FX Copa Sudam	ESPN 2
19:00 h (V) El Rodaje	DIRECTV
20:00 h (V) De fútbol se habla así	DIRECTV
22:00 h (V) Liga 1 Radio	LIGA 1 MAX

ADQUIÉRELO EN EXCLUSIVA CON TU DIARIO LÍBERO EN TU KIOSKO FAVORITO

Hincha que se respeta ¡lo arma completo!

A NIVEL NACIONAL S/ 79.90

Estadio Monumental Marathon

Estadio Alejandro Villanueva

Cafetera Electric Life 600 ml.

S/ 69.90

Kit para Cortar Cabello y Barba x10

WAHL

S/ 59.90

GRUPO LA REPÚBLICA PUBLICACIONES

NIVEL DE DIFICULTAD: ★★★★☆ Por: Aaron De Rocha